

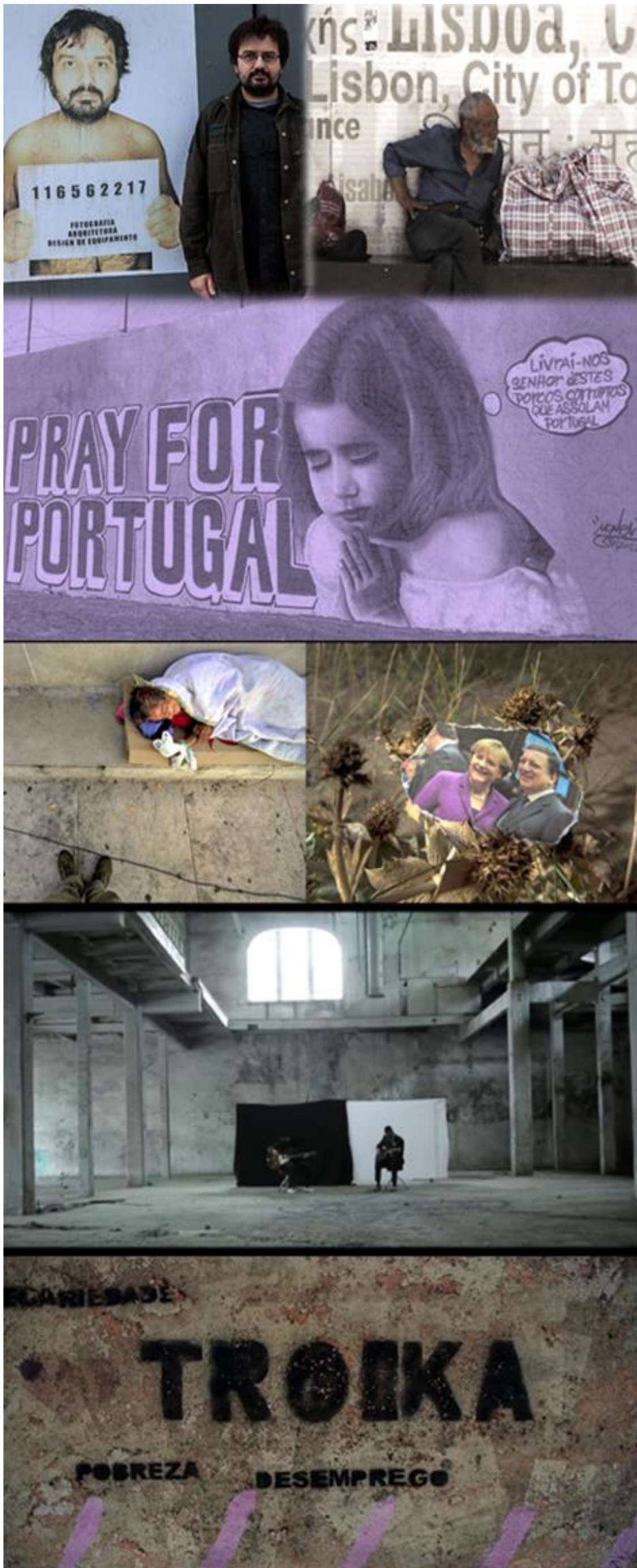

Centro de Estudos Latino-
americanos e Transatlânticos



Gastvortrag

Dr. Susanne Ritschel

(TU Dresden)

Repräsentationen der Krise in Portugal in Fotografie und Literatur

Donnerstag, 22. Juni 2017, 9:40 Uhr, Raum 347

Die Veranstaltung findet im Rahmen der Vorlesung „Einführung in die lusophone Kulturwissenschaft“ von Frau Dr. Ângela Nunes und Herrn Dr. Marcel Vejmelka statt.

Alle Interessierten sind herzlich eingeladen!

Kontakt:

Dr. Ângela Nunes (nunesa@uni-mainz.de)